

LIST č. 6
Domácí práce z HN na týden 16.11.-20.11. 2020
1. roč.
ZUŠ Františka Drdly

1. Pokus se napsat

Jak se jmenuje nejdelší nota, kterou jsme se učili?

Co je to pomlka?

Jak se jmenuje nejkratší pomlka, kterou jsme se učili?

Co nesmíš zapomenout napsat na začátku notové osnovy?

Jak se jmenuje nejvyšší nota v hudební abecedě?

Jak se jmenuje nejhlubší nota v hudební abecedě?

Co je to česky pianissimo?

Jak se v hudbě řekne odborně, že se má hrát středně silně?

Co to znamená, když se pod notami objeví dynamické znaménko **ff** ?

2. Napiš pozpátku hudební abecedu. Začni od c2 a skonči c1. Používej půlové noty.

Pod noty si napiš názvy a nauč se abecedu pozpátku i říkat.



3. K zadané notě napiš vždy pomlku stejné délky. Noty pojmenuj.

Ve volných taktech si procvič psaní všech použitých pomlk.

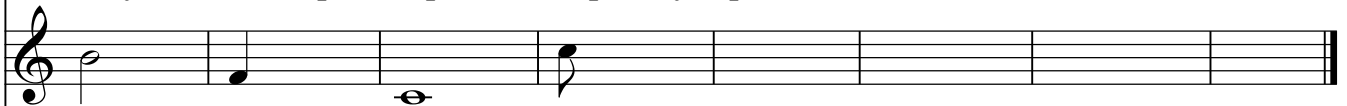

4. Některé noty nebo pomlky jsou špatně napsané. Chyby oprav (napiš je vedle správně).

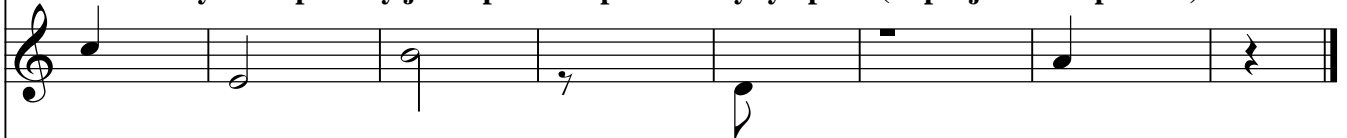

5. V následujícím cvičení se naučíme, jak pokračují noty nad c2. Je to jednoduché, hudební abeceda se opakuje. Noty mají akorát jiné číslo. Noty stále lezou požebríku. Stále se střídá jedna nota v mezeře, další nota na lince. Když nám přestane stačit notová osnova, píšeme si pomocné linky.

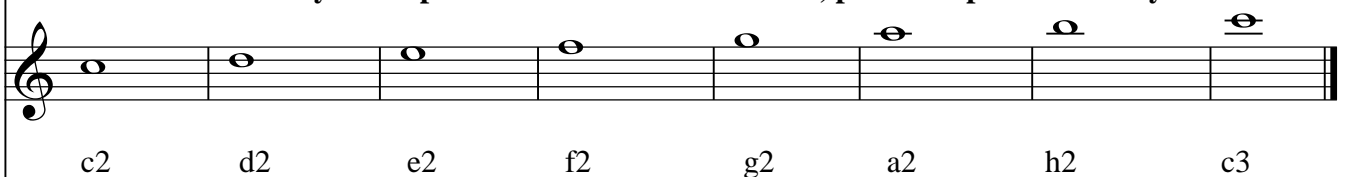

6. Pokus se napsat zadané noty (piš noty celé)

