

Domácí práce z hudební nauky na týden 12.10.-16.10. 2020

1. ročník

ZUŠ Františka Drdly

1. Zkoušej si psát noty celé. Hlavička noty by se měla psát dvěma tahy.

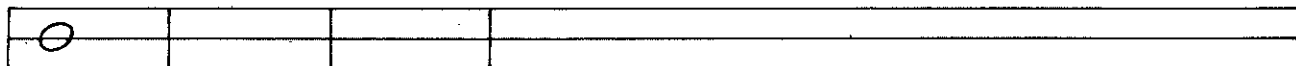
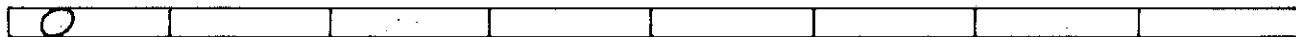
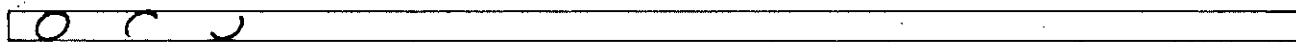

2. Zkoušej si psát noty půlové. Nota půlová má prázdnou hlavičku a nožičku dlouhou tři mezery. Všimni si, že některé nožičky se píší vpravo nahoru, jiné vlevo dolů.

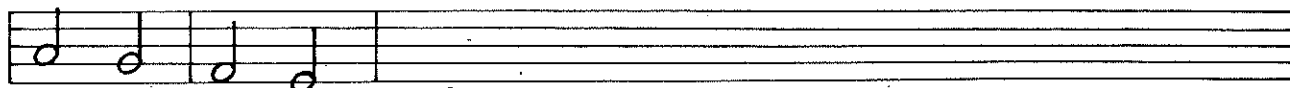

3. Pravidlo pro psaní nožiček:

- nota **h¹** na třetí lince má nožičku dolů, stejně se píše nožička u všech not nad ní
- nota **a¹** ve druhé mezeře má nožičku nahoru, stejně se píše nožička u všech not pod ní

Napiš si několikrát tuto dvojici not:

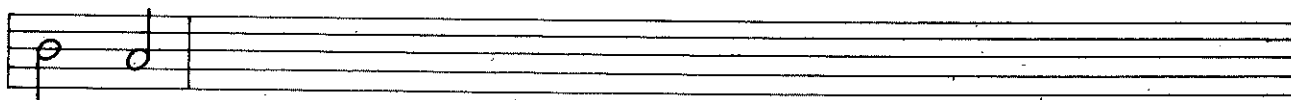

Dopiš nožičky:



4. - Napiš noty celé na správnou linku nebo mezeru.

- Potom z nich udělej noty půlové

